

Scheda di iscrizione

Il costante aumento dei pazienti che richiedono una riabilitazione protesica fissa, sia essa su denti o impianti, ci pone ogni giorno davanti a una scelta; ma qual è quella giusta per i nostri pazienti? Difronte alle infinite possibilità che abbiamo oggi come è possibile orientarci verso la scelta più giusta? E' sempre giusto sottoporre il paziente a una riabilitazione impianto-protesica e a interventi per la gestione dei tessuti duri e molli?

Sabato 29 Marzo 2025

Nome.....Cognome.....
Data e luogo di nascita.....
CAP.....Città.....Provincia.....
E-mail.....
Cod. Fisc.....
Tel.....

DATI PER LA FATTURAZIONE

Ragione sociale.....
Indirizzo.....
CAP.....Città.....Provincia.....
Cod. Fisc.....
P.IVA.....

MEDICO—ODONTOIATRA

Socio ANDI Sez..... Non Socio

N° iscrizione Albo Medici e

Odontoiatri.....Provincia.....

Libero professionista

Professionista convenzionato

Dipendente pubblico

INFORMATIVA SULLA PRIVACY

Autorizzo il trattamento dei dati personali in base al
DGPR (regolamento (UE) n. 2016/679)

Data.....Firma.....

*Si ringraziano i supporter
di sezione*

CLIADENT

di



Stardent S.r.l.
FORNITURE DENTALI

**Nobel
Biocare™**

CURASEPT
FIRST BECAUSE WE CARE



Associazione Nazionale Dentisti Italiani

SEZIONE DI CASERTA

*Gestione dei tessuti duri e
moli nella riabilitazione
protesica su denti e
impianti*

Dr. FRANCESCO TESTA

Sabato 29 Marzo 2025

PLAZA HOTEL CASERTA

Viale Vincenzo Lamberti 81100 Caserta

7 Crediti ECM

Fondazione Anthea: n° accreditamento 4211-447829

Competenze tecnico-specialistiche-radiologia

Obiettivi nazionali di riferimento:

Sicurezza ed igiene negli ambienti e nei luoghi di lavoro e patologie correlate. Radioprotezione

Durata programma formativo: 7 ore

Partecipanti max: 100



Il relatore andrà ad esaminare le indicazioni e le controindicazioni agli interventi di riabilitazione impianto-protetica, gestione dei tessuti duri e molli, si focalizzerà su come giungere a una corretta diagnosi e quindi a un corretto piano di trattamento. Saranno esaminate le diverse scelte terapeutiche, approfondendo varie tecniche di rigenerazione ossea (rialzo del seno, GBR orizzontale e Tecnica di Khoury) e di gestione dei tessuti molli (innesto epitelio-connettivale, innesto connettivale e Platform Technique) per comprendere attraverso diversi casi clinici qual è la scelta migliore da adoperare caso per caso.

PROGRAMMA:

Ore 8.00 Registrazione partecipanti

Ore 8.15 Saluti del Presidente Andi Caserta Dott. Giuseppe Diana ed Inizio lavori

Diagnosi dei difetti ossei. Gestione dei tessuti duri, indicazioni e controindicazioni. Panoramica delle diverse tecniche di rigenerazione ossea e selezione della tecnica corretta. Rialzo di seno crestale e laterale, GBR orizzontale. Tecnica di Khoury

Diagnosi dei difetti molli. Gestione dei tessuti molli, indicazioni e controindicazioni al trattamento. Innesto epitelio-connettivale. Innesto connettivale. Platform technique.

Ore 15.30 Fine lavori e compilazione del questionario ECM

Nel rispetto del regolamento ECM i crediti verranno rilasciati al partecipante che avrà partecipato al 90% del programma formativo e che avrà risposto esattamente ad almeno il 75% del test di verifica (sarà possibile un solo tentativo).

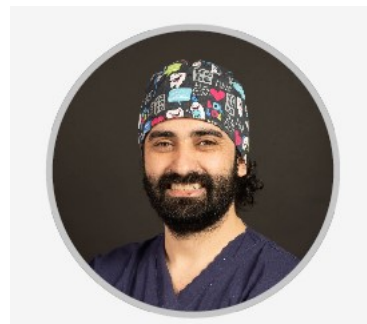

Dr. Francesco Testa

Laureato in Odontoiatria e Protesi dentaria presso l'Università Federico II di Napoli nel 2011. Socio Ordinario SIDP, IAO, IAED. Si è perfezionato in protesi fissa e protesi estetico-adesiva e in Gnatologia con il Dr. Fichera, in Parodontologia con il Prof. Cairo, in riabilitazione Full Arch su impianti con il Dr. Tirone, in chirurgia dei tessuti molli parodontali e perimplantari con il Prof. Zucchelli, in restauri diretti adesivi con il Prof. Veneziani e in preparazione e rilevazione delle impronte per protesi fissa con il Dr. Semenza.

Svolge la sua attività clinica a Pomigliano D'Arco

INFORMATIVA ECM

Questa attività ECM è stata predisposta con le regole indicate dalla Commissione ECM mediante collaborazione tra Casa di cura privata Villa Margherita provider e ANDI Sez. di Caserta. Il provider si assume la responsabilità per i contenuti, la qualità e la correttezza etica di questa attività formativa.

INFORMAZIONI

ANDI Sez. di Caserta

Dr. Giuseppe Diana tel. 3277305109

Dr.ssa Paola Scalzone tel. 3396621827

QUOTA DI PARTECIPAZIONE

Gratuito per i soci ANDI

Per i non soci ANDI il costo è 50 euro

Aperto anche ai medici

MODALITA' D'ISCRIZIONE

Preiscrizione online obbligatoria entro

venerdì 28 Marzo

È necessario registrarsi sul sito <https://bit.ly/46CjHE3>

Cliccare sul Titolo del corso e procedere all'iscrizione

Le iscrizioni verranno accettate fino a esaurimento dei posti disponibili

Il Direttivo Andi Caserta

Presidente: Giuseppe Diana

Vice Presidente: Vincenzo Farina

Segr. Sindacale: Michele Bernardo

Segr. Culturale: Paola Scalzone

Segretario: Alessandro Gagliardi

Tesoriere: Gianmarco Peluso

Consigliere: Angela D'Amore

Consigliere: Maria Iannucci

Consigliere: Ilaria Bernardo

Consigliere: Ivano Zacchia

